



Beati Giuseppe Nascimbeni e Maria Domenica Mantovani



**CENTRO STUDI NAZARETH ALTA FORMAZIONE
(CeSNAF)**

per la promozione integrale della persona, della coppia e della famiglia
Viale Vaticano, 92 – 00165 ROMA - <http://www.cesnaf.org> – info@cesnaf.org



in collaborazione con

ISTITUTO PICCOLE SUORE DELLA SACRA FAMIGLIA
Via Beato Giuseppe Nascimbeni, 6 - 37010 CASTELLETTO DI BREZZONE (VR)

Progetto

"Nello Spirito di Nazareth"



Cantiere dei Per-Corsi

PROSSIMI APPUNTAMENTI

ANNO 2012

Da sabato 14 a domenica 15 gennaio 2012 **iscrizioni entro 22 dicembre 2011**

Il *Per-corso* inizia alle ore 9.30 di sabato e termina con il pranzo della domenica.

Possibilità di pernottare da venerdì (Eucaristia ore 18.00), previa prenotazione.



Per-corso antropologico-spirituale

di ricerca per singoli, coppie e famiglie

L'ASCOLTO, LA PAROLA E IL SILENZIO

Essere dubbiosi, indagare, ricercare, non fermarci mai in un determinato punto e dire: "Io so". (E. Balducci)

2 La parola "dal" e "nel" silenzio

**Oltre le parole
Ascoltare il silenzio**

"La parola del silenzio": il silenzio che apre all'infinito!

"Il silenzio è anzitutto elemento immanente nella parola, anzi: nello stesso atto della parola, nel suo risuonare "all'aperto". Poiché nella parola è evidente la sua provenienza proprio dal silenzio, e la voce della parola è a un tempo destinata a tacere. Non si può insomma né pronunciare né ascoltare parola se non "dal" e "nel" silenzio. Allorché, all'opposto, si esalta unilateralmente la prospettiva per cui la parola si rivolge a ciò che la eccede, si fa del silenzio qualcosa di assoluto dalla parola, una dimensione in cui la parola non tace ma si annulla. Ma allora diviene propriamente impossibile parlare anche di silenzio, poiché il nulla in cui la parola riesce è il nulla sia della parola che del silenzio". La dimensione del silenzio nella quale vivono le grandi tradizioni mistiche sia cristiana che giudaiche e islamiche è propriamente, io credo, quella della preghiera e cioè della parola più pura e intensa che si esprime nel cuore allorché lo sforzo della ricerca di sé giunge al proprio fondo e lì incontra il proprio "Tu". Il silenzio è dunque la preghiera del cuore.

Il Per-corso è guidato da:

don Mario Guariento, sdb - suor Giulia Maria Cappozzo, pssf

aperto a tutti fino ad esaurimento posti disponibili

Giornate di incontro e di riflessione aperte a tutti/e coloro che desiderano concedersi un momento di ascolto profondo di se stessi e di Dio

Il *Per-Corso* intende venire incontro alle esigenze di tutte quelle persone che sono in ricerca di **Ascolto/Parola/Silenzio**.

“Senza silenzio l’anima è sfilacciata, l’uomo è estraneo a se stesso, cammina con uno sconosciuto che lo disturba...”. Martin Buber

“L’unico linguaggio che Dio ascolta è quello dell’amore silenzioso” (S. Giovanni della Croce)

SEDE DEL PER-CORSO



Centro di Spiritualità e Cultura “Garda Family House”

Via Beato Giuseppe Nascimbeni, 12 -37010 Castelletto di Brenzone VR

tel. 045/6598700 – fax. 045/6598888

info@gardafamilyhouse.it – www.ospitiamoconcuore.it

IMPORTANTE: Consigliamo gli ospiti, che escono dal casello autostradale di Affi (VR), di non usare l’indicazione proposta dal navigatore satellitare ma seguire la relativa segnaletica per Garda e Malcesine.



Iscrizioni e Programma: <http://www.cesnaf.org>

segreteria@cesnaf.org – info@cesnaf.org - tel: 333/4845309-



In una splendida cornice ambientale dominata dal Monte Baldo (2218 m.), miglior punto di vista per ammirare panorami mozzafiato sul Lago di Garda, sorge il Centro di Spiritualità e Cultura “Garda Family House” di Castelletto di Brenzone (VR), struttura accogliente e tranquilla che dispone di un’eccellente sala conferenze con vetrata sul lago, camere confortevoli ed un ottimo ristorante. I partecipanti potranno godere di quella quiete che favorisce il silenzio, l’ascolto, la preghiera e il raccoglimento interiore.



Castelletto di Brenzone: le peculiarità di questa località sono quelle proprie di tutto il lago, clima mite e temperato, ideale per una vacanza/riposo e per immergersi nel verde e nel silenzio.

La vicinanza alle uscite autostradali, all'**aeroporto** di Villafranca-Verona e la presenza della **stazione ferroviaria** di Verona Porta Nuova e di Peschiera del Garda, fanno di Castelletto una località facilmente raggiungibile e l'efficiente servizio di traghetti e aliscafi la rende punto di partenza per visitare tutte le altre località vicine. A portata di mano le **città d'arte: Verona, Mantova** ad appena un'ora d'auto e sono facilmente raggiungibili anche **Venezia, Brescia, Bergamo** e le **Dolomiti**. Da qui si raggiungono in poco tempo anche i **parchi divertimenti** di Gardaland, Caneva e il parco Zoo Autosafari di Pastrengo, un motivo in più per progettare un **soggiorno al Centro di Spiritualità e Cultura Garda Family House**.

Come arrivare sul Lago di Garda e come raggiungere Castelletto di Brenzone e il Garda Family House



AUTOSTRADE

:Per chi arriva dal nord, percorrendo l'autostrada **A22 Brennero-Modena**, si esce a Rovereto Sud, lago di Garda nord, per poi immettersi sulla statale SS249 ed attraversare i paesi di Mori-Torbole-Malcesine-Brenzone.

Per chi arriva da sud invece, se sta percorrendo la A22 Brennero-Modena, deve uscire ad Affi per poi raggiungere Costermano poi Garda e costeggiando il lago, alla vostra sinistra, arrivare a Torri del Benaco-Pai-Castelletto-Brenzone.

Per chi arriva da ovest, se sta percorrendo la **A4 Milano-Venezia**, deve uscire a Peschiera del Garda. Non entrare nelle mura del fortino ma girare a destra tenendo il lago a sinistra, seguite pure le indicazioni per Gardaland. Risalite tutto il lago fino a Castelletto.

Stessa uscita per chi percorre la A4 in senso inverso arrivando da est: uscita a Peschiera del Garda, od in alternativa, passata l'uscita di Verona sud immettetevi sulla A22 Brennero-Modena per uscire ad Affi.

IMPORTANTE: Consigliamo gli ospiti, che escono dal casello autostradale di Affi (VR), di non usare l'indicazione proposta dal navigatore satellitare ma seguire la relativa segnaletica per Garda e Malcesine.

TRENI

Le stazioni ferroviarie principali sono quelle di Verona Porta Nuova o Peschiera del Garda, all'incrocio della linea Milano-Venezia con la linea Roma/Brennero. Ci sono treni diretti, ES o Intercity da tutte le stazioni principali dell'Italia del Nord ogni ora circa. Informazioni ferroviarie Callcenter tel. 892021 (dalle ore 7.00 alle 21.00) oppure www.trenitalia.it. Poi pullman di linea dal piazzale delle stazioni per Malcesine/Riva del Garda.

AEROPORTI

Aeroporto Valerio Catullo di Verona-Villafranca

L'aeroporto internazionale Valerio Catullo di Verona-Villafranca è situato a circa 15 chilometri dal lago di Garda. Per informazioni sui voli: tel. 045-8095666 dalle 6.00 alle 24.00 oppure www.aeroporto.verona.it. Servizio di autobus da e per l'aeroporto dalla stazione ferroviaria di Verona Porta Nuova ogni 20 minuti circa dalle ore 6.35 alle 23.35. Per informazioni tel. 045-8057911.

Aeroporto Gabriele d'Annunzio di Brescia-Montichiari

L'aeroporto Gabriele d'Annunzio si trova a sud del lago di Garda, a pochi chilometri da Desenzano del Garda. Informazioni tel.: 030-9656599-511 o www.aeroportobrescia.it.

Aeroporto Orio al Serio di Bergamo

L'aeroporto Orio al Serio si trova a 80 km dal lago di Garda e offre voli verso numerose città europee. Informazioni tel.: 035-326323 o www.orioaeroporto.it.

Girare con i mezzi pubblici

Tutti i paesi del lago di Garda sono raggiungibili anche tramite i mezzi pubblici. Orari, linee e tariffe per la sponda Veronese www.aptv.vr.it e per la sponda Bresciana www.trasportibrescia.it.

Domenica 12 febbraio 2012 | iscrizioni entro 23 gennaio 2012

Il *Per-corso* inizia alle ore 9.30 e termina alle ore 17.00. UNA SOLA GIORNATA.

Possibilità di arrivo sabato, previa prenotazione.



Per-corso antropologico-spirituale e psico-educativo

di ricerca e di confronto per singoli, coppie e famiglie

Le “botteghe del crescere e far crescere”

1 incontri familiari

“L’educazione è cosa del cuore e Dio solo ne è il padrone” (Don Bosco, Epistolario, 4, 209)

La vocazione della famiglia credente è ultimamente vocazione alla santità cristiana. Di conseguenza la pastorale integrata è chiamata a porre al centro della sua sollecitudine la “vita secondo lo Spirito” della coppia e della famiglia cristiana. (Cf. *Direttorio della pastorale familiare* n 112).

È spazio di incontro e confronto per genitori - e non solo - a partire da esperienze di crescita e di educazione/formazione “in atto”; luogo dove ascoltare, fare domande, esprimere dubbi, ricercare assieme..., educare i nostri pregiudizi, le nostre paure, e abituarci a un modo nuovo di guardare alla realtà in cui viviamo anche quando pensiamo alle attività ordinarie, alla vita quotidiana delle nostre famiglie.

Incontrare e confrontarsi con i formatori che promuovono e gestiscono tali esperienze può rappresentare una valida occasione di scambio e arricchimento reciproco.

Il *Per-corso* sarà guidato dalla prof.ssa **Chiara Palazzini**

Giornata di incontro e di riflessione/confronto aperta a tutti/e coloro che desiderano concedersi un momento di ascolto, scambio e arricchimento.

aperto a tutti

Il *Per-Corso* intende venire incontro alle esigenze di tutte quelle persone che sono in ricerca di *crescere e far crescere*.

“Dimmi, e io dimentico. Mostrami, e io ricordo. Coinvolgimi e io imparo” (Benjamin Franklin)

SEDE DEL *Per-corso*



Centro di Spiritualità e Cultura “Garda Family House”

Via Beato Giuseppe Nascimbeni, 12 - 37010 Castelletto di Brenzone VR

tel. 045/6598700 – fax. 045/6598888

info@gardafamilyhouse.it - www.ospitiamoconcuore.it

IMPORTANTE: Consigliamo gli ospiti, che escono dal casello autostradale di Affi (VR), di non usare l'indicazione proposta dal navigatore satellitare ma seguire la relativa segnaletica per Garda e Malcesine.



Iscrizioni e Programma: <http://www.cesnaf.org>

segreteria@cesnaf.org – info@cesnaf.org - tel: 333/4845309-



In una splendida cornice ambientale dominata dal Monte Baldo (2218 m.), miglior punto di vista per ammirare panorami mozzafiato sul Lago di Garda, sorge il Centro di Spiritualità e Cultura “Garda Family House” di Castelletto di Brenzone (VR), struttura accogliente e tranquilla che dispone di un’eccellente sala conferenze con vetrata sul lago, camere confortevoli ed un ottimo ristorante. I partecipanti potranno godere di quella quiete che favorisce il silenzio, l’ascolto, la preghiera e il raccoglimento interiore.

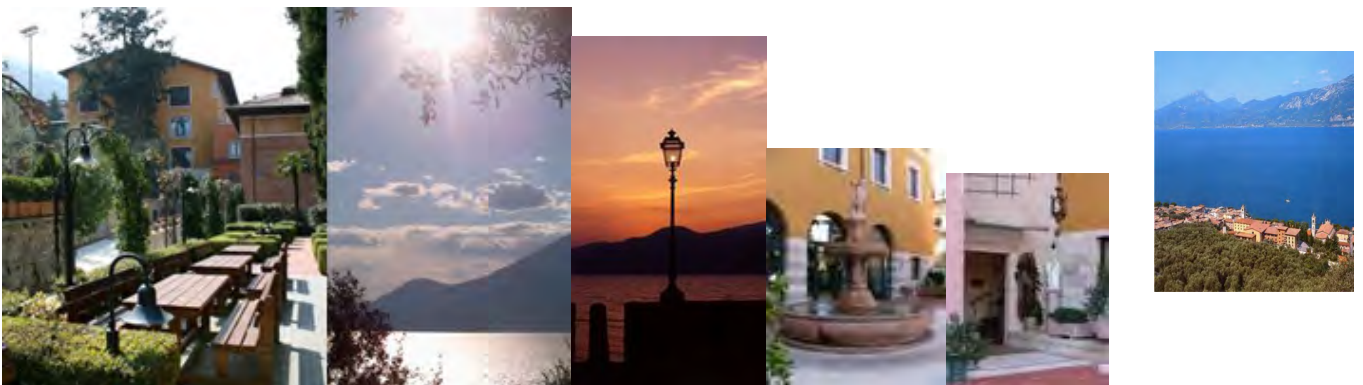

Castelletto di Brenzone: le peculiarità di questa località sono quelle proprie di tutto il lago, clima mite e temperato, ideale per una vacanza/riposo e per immergersi nel verde e nel silenzio. La vicinanza alle uscite autostradali, all'**aeroporto** di Villafranca-Verona e la presenza della **stazione ferroviaria** di Verona Porta Nuova e di Peschiera del Garda, fanno di Castelletto una località facilmente raggiungibile e l'efficiente servizio di traghetti e aliscafi la rende punto di partenza per visitare tutte le altre località vicine. A portata di mano le **città d'arte: Verona, Mantova** ad appena un'ora d'auto e sono facilmente raggiungibili anche **Venezia, Brescia, Bergamo** e le **Dolomiti**. Da qui si raggiungono in poco tempo anche i **parchi divertimenti** di Gardaland, Caneva e il parco Zoo Autosafari di Pastrengo, un motivo in più per progettare un **soggiorno al Centro di Spiritualità e Cultura Garda Family House**.

COME RAGGIUNGERE Castelletto di Brenzone (VR) e il Garda Family House



In auto Il lago è comodamente raggiungibile percorrendo l'autostrada A4, Milano-Venezia (uscita Peschiera del Garda, Sirmione o Desenzano del Garda) oppure l'autostrada A22, Brennero/Modena (uscita Affi/lago di Garda sud o Rovereto sud/lago di Garda nord).

In treno

La **stazione ferroviaria** principale è quella di Verona Porta Nuova o Peschiera del Garda, all'incrocio della linea Milano-Venezia con la linea Roma/Brennero.

In aereo

Il **Lago di Garda** è facilmente **raggiungibile anche in aereo** con voli su Verona-Villafranca, Brescia-Montichiari e Bergamo-Orio al Serio.

Da sabato 21 a domenica 22 aprile 2012 iscrizioni entro 11 aprile 2012

Il Per-corso inizia alle ore 9.00 di sabato (Eucaristia ore 18.30) e termina con il pranzo della domenica. Possibilità di pernottare da venerdì, previa prenotazione.



Per-corso antropologico-spirituale

di ricerca per singoli, coppie e famiglie

L'ASCOLTO, LA PAROLA E IL SILENZIO

Essere dubbiosi, indagare, ricercare, non fermarci mai in un determinato punto e dire: "Io so". (E. Balducci)

3 **Resta in ascolto, è il silenzio che ti parla** **"Saper riscoprire il silenzio e viverlo: un'arte da coltivare!"**

"Taccia ogni mortale davanti al Signore, poiché egli si è destato dalla sua santa dimora" (Zac, 2,17)

"L'unica via che conosco, capace di condurre gli uomini alla pace e all'amore, è la via del Silenzio" (Maestro Spirituale che viveva in una piccola casa fra le colline).

"In silenzio mi incammino ad ogni passo cresco finché ogni mio respiro contiene l'infinito" (Orazio, sul libro della mostra "Porti il mio saluto al mondo").

Avere il respiro del mondo. Allargare gli orizzonti, lasciare che il mondo entri nella nostra vita di ogni giorno, è la costante tensione che deve attraversare la nostra vita personale, familiare, comunitaria. Aiutarci insieme a vincere il rischio del ripiegamento su se stessi o sul proprio piccolo mondo. Lo stile alternativo di cui i cristiani devono essere capaci è uno stile di apertura illimitata del cuore e della mente contro le spinte insistenti a rimanere blindati nelle paure, aggrappati alla difesa dei propri interessi, appiattiti sulla superficialità di sentimenti ed emozioni a buon mercato, garantiti nel fondamentalismo delle certezze. Il Signore ci chiede di far entrare il mondo, la vita del mondo, il desiderio del cuore dell'uomo e della donna, e di ogni uomo e di ogni donna, nella nostra vita, per imparare ad amare come lui ci ama, senza riserve (cf. F. Miano – Presidente nazionale Ac).

Il Per-corso è guidato da:

don Mario Guariento, sdb - suor Giulia Maria Cappozzo, pssf

"Dio ci ama con l'amore di madre, ci custodisce come la pupilla degli occhi; ci porta nelle sue mani". (G. Nascimbeni).

"Voi siete la vita dell'anima mia". (D. Mantovani,).

Giornate di incontro e di riflessione aperte a tutti/e coloro che desiderano concedersi un momento di ascolto profondo di se stessi e di Dio

aperto a tutti fino ad esaurimento posti disponibili

Il Per-Corso intende venire incontro alle esigenze di tutte quelle persone che sono in ricerca di **Ascolto/Parola/Silenzio**.

SEDE DEL PER-CORSO



Centro di Spiritualità e Cultura “Garda Family House”

Via Beato Giuseppe Nascimbeni, 12 -37010 Castelletto di Brenzone VR
tel. 045/6598700 – fax. 045/6598888

info@gardafamilyhouse.it – www.ospitiamoconcuore.it

IMPORTANTE: Consigliamo gli ospiti, che escono dal casello autostradale di Affi (VR), di non usare l'indicazione proposta dal navigatore satellitare ma seguire la relativa segnaletica per Garda e Malcesine.



Iscrizioni e Programma: <http://www.cesnaf.org>

segreteria@cesnaf.org – info@cesnaf.org - tel: 333/4845309-



In una splendida cornice ambientale dominata dal Monte Baldo (2218 m.), miglior punto di vista per ammirare panorami mozzafiato sul Lago di Garda, sorge il Centro di Spiritualità e Cultura “Garda Family House” di Castelletto di Brenzone (VR), struttura accogliente e tranquilla che dispone di un’eccellente sala conferenze con vetrata sul lago, camere confortevoli ed un ottimo ristorante. I partecipanti potranno godere di quella quiete che favorisce il silenzio, l’ascolto, la preghiera e il raccoglimento interiore.

Castelletto di Brenzone: le peculiarità di questa località sono quelle proprie di tutto il lago, clima mite e temperato, ideale per una vacanza/riposo e per immergersi nel verde e nel silenzio.

La vicinanza alle uscite autostradali, all'**aeroporto** di Villafranca-Verona e la presenza della **stazione ferroviaria** di Verona Porta Nuova e di Peschiera del Garda, fanno di Castelletto una località facilmente raggiungibile e l'efficiente servizio di traghetti e aliscafi la rende punto di partenza per visitare tutte le altre località vicine. A portata di mano le **città d'arte: Verona, Mantova** ad appena un'ora d'auto e sono facilmente raggiungibili anche **Venezia, Brescia, Bergamo** e le **Dolomiti**. Da qui si raggiungono in poco tempo anche i **parchi divertimenti** di Gardaland, Caneva e il parco Zoo Autosafari di Pastrengo, un motivo in più per progettare un **soggiorno al Centro di Spiritualità e Cultura Garda Family House**.

COME RAGGIUNGERE Castelletto di Brenzone (VR) e il Garda Family House

In auto Il lago è comodamente raggiungibile percorrendo l'autostrada A4, Milano-Venezia (uscita Peschiera del Garda, Sirmione o Desenzano del Garda) oppure l'autostrada A22, Brennero/Modena (uscita Affi/lago di Garda sud o Rovereto sud/lago di Garda nord).

In treno

La **stazione ferroviaria** principale è quella di Verona Porta Nuova o Peschiera del Garda, all'incrocio della linea Milano-Venezia con la linea Roma/Brennero.

In aereo

Il **Lago di Garda** è facilmente **raggiungibile anche in aereo** con voli su Verona-Villafranca, Brescia-Montichiari e Bergamo-Orio al Serio.

In pullman

Dal piazzale della stazione dei treni di Verona Porta Nuova e da Peschiera del Garda prendere la corriera per Malcesine/Riva del Garda e scendere davanti alla Chiesa di Castelletto di Brenzone.

Domenica 20 maggio 2012 iscrizioni entro 7 maggio 2012

Il *Per-corso* inizia alle ore 9.30 e termina alle ore 17.00. UNA SOLA GIORNATA.

Possibilità di arrivo sabato, previa prenotazione.



Per-corso antropologico-spirituale e psico-educativo

di ricerca e di confronto per singoli, coppie e famiglie

Le “botteghe del crescere e far crescere”

2 incontri familiari

“L’educazione è cosa del cuore e Dio solo ne è il padrone” (Don Bosco, Epistolario, 4, 209)

Spazio di incontro e confronto per genitori - e non solo - a partire da esperienze di crescita e di educazione/formazione “in atto”. Luoghi dove ascoltare, fare domande, esprimere dubbi, ricercare assieme.

Il *Per-corso* sarà guidato dalla prof.ssa **Chiara Palazzini**

Giornata di incontro e di riflessione/confronto aperta a tutti/e coloro che desiderano concedersi un momento di ascolto, scambio e arricchimento.

aperto a tutti

Il *Per-Corso* intende venire incontro alle esigenze di tutte quelle persone che sono in ricerca di *crescere e far crescere*.

“Facciamo del bene... facciamone tanto, facciamolo con sollecitudine: il tempo è un tesoro che si trova solo nella vita presente”. Giuseppe Nascimbeni

“Si capisce la vita guardando indietro, anche se bisogna viverla guardando avanti”. (S. Kierkegaard)

Chi lavora con le sue mani è un lavoratore.

Chi lavora con le sue mani e la sua testa è un artigiano.

Chi lavora con le sue mani e la sua testa ed il suo cuore è un artista.”

(San Francesco d'Assisi)

SEDE DEL *Per-corso*



Centro di Spiritualità e Cultura “Garda Family House”

Via Beato Giuseppe Nascimbeni, 12 -37010 Castelletto di Brenzone VR

tel. 045/6598700 – fax. 045/6598888

info@gardafamilyhouse.it - www.ospitiamoconcuore.it

IMPORTANTE: Consigliamo gli ospiti, che escono dal casello autostradale di Affi (VR), di non usare l'indicazione proposta dal navigatore satellitare ma seguire la relativa segnaletica per Garda e Malcesine.



Iscrizioni e Programma: <http://www.cesnaf.org>

segreteria@cesnaf.org – info@cesnaf.org - tel: 333/4845309-

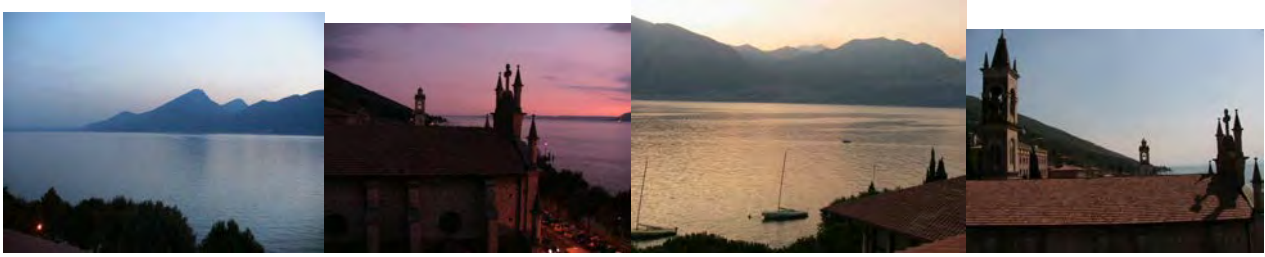

In una splendida cornice ambientale dominata dal Monte Baldo (2218 m.), miglior punto di vista per ammirare panorami mozzafiato sul Lago di Garda, sorge il Centro di Spiritualità e Cultura “Garda Family House” di Castelletto di Brenzone (VR), struttura accogliente e tranquilla che dispone di un’eccellente sala conferenze con vetrata sul lago, camere confortevoli ed un ottimo ristorante. I partecipanti potranno godere di quella quiete che favorisce il silenzio, l’ascolto, la preghiera e il raccoglimento interiore.

Castelletto di Brenzone: le peculiarità di questa località sono quelle proprie di tutto il lago, clima mite e temperato, ideale per una vacanza/riposo e per immergersi nel verde e nel silenzio. La vicinanza alle uscite autostradali, all'**aeroporto** di Villafranca-Verona e la presenza della **stazione ferroviaria** di Verona Porta Nuova e di Peschiera del Garda, fanno di Castelletto una località facilmente raggiungibile e l'efficiente servizio di traghetti e aliscafi la rende punto di partenza per visitare tutte le altre località vicine. A portata di mano le **città d'arte: Verona, Mantova** ad appena un’ora d'auto e sono facilmente raggiungibili anche **Venezia, Brescia, Bergamo** e le **Dolomiti**. Da qui si raggiungono in poco tempo anche i **parchi divertimenti** di Gardaland, Caneva e il parco Zoo Autosafari di Pastrengo, un motivo in più per progettare un **soggiorno al Centro di Spiritualità e Cultura Garda Family House**.

COME RAGGIUNGERE Castelletto di Brenzone (VR) e il Garda Family House



In auto

Il lago è comodamente raggiungibile percorrendo l'autostrada A4, Milano-Venezia (uscita Peschiera del Garda, Sirmione o Desenzano del Garda) oppure l'autostrada A22, Brennero/Modena (uscita Affi/lago di Garda sud o Rovereto sud/lago di Garda nord).

In treno

La **stazione ferroviaria** principale è quella di Verona Porta Nuova o Peschiera del Garda, all'incrocio della linea Milano-Venezia con la linea Roma/Brennero.

In aereo

Il **Lago di Garda** è facilmente **raggiungibile anche in aereo** con voli su Verona-Villafranca, Brescia-Montichiari e Bergamo-Orio al Serio.

In pullman

Dal piazzale della stazione dei treni di Verona Porta Nuova e da Peschiera del Garda prendere la corriera per Malcesine/Riva del Garda e scendere davanti alla Chiesa di Castelletto di Brenzone.

Speciale lago di Garda: *ESERCIZI SPIRITUALI*



Estate/spiritualità

Siamo convinti che incrementare la spiritualità come fondamento e anima di tutta la pastorale sia più che mai urgente e necessario, proprio per questo offriamo a tutte le vocazioni la proposta degli *Esercizi Spirituali*: un'esperienza che favorisce l'incontro personale, familiare e comunitario con Dio. Ogni creatura umana avverte il bisogno di incontrare Dio e lo cerca, quindi per quanti desiderano interrompere il frenetico ritmo della vita e ritrovarsi nel silenzio e nella pace ad ascoltare la Parola viva di Dio che suscita la risposta della preghiera e della conversione del cuore ecco una proposta concreta per riscoprire e gustare la bellezza del nostro essere insieme nell'amore e nel quotidiano vivere la risposta all'Amore. La vita di ogni famiglia, e di ogni persona umana, *“si rinnova se ogni suo membro riscopre le promesse del Battesimo, scegliendo, con piena consapevolezza e disponibilità, la santità cristiana come la misura alta della vita cristiana ordinaria, nelle condizioni ordinarie della vita. Occorre per questo lasciarsi plasmare dalla liturgia della Chiesa, coltivare l'arte della meditazione e della vita interiore, praticare ogni anno gli esercizi spirituali”*. (Giovanni Paolo II). *“Il cristiano, con il forte dinamismo degli Esercizi, è aiutato ad entrare nell'ambito dei pensieri di Dio, dei suoi disegni per affidarsi a Lui, Verità e Amore, così come per prendere decisioni nella sequela di Cristo, misurando chiaramente i suoi doni e le sue proprie responsabilità”* (Giovanni Paolo II, 16 dicembre 1979). *“È necessario che l'ascolto della Parola diventi un incontro vitale, nell'antica e sempre valida tradizione della lectio divina che fa cogliere nel testo biblico la Parola viva che interpella, orienta, plasma l'esistenza”* (Giovanni Paolo II, *Novo millennio ineunte*, 39).

Papa Benedetto ci ha riconfermato il desiderio della Chiesa tutta perché la vita di ogni laico e di ogni famiglia diventi un capolavoro di santità e soffermandosi sul senso degli *Esercizi Spirituali* afferma che sono: *“Una forte esperienza di Dio, suscitata dall'ascolto della sua Parola, compresa e accolta nel proprio vissuto personale, sotto l'azione dello Spirito Santo, la quale, in un clima di silenzio, di preghiera e con la mediazione di una guida spirituale, dona capacità di discernimento in ordine alla purificazione del cuore, alla conversione della vita, alla sequela di Cristo, per il compimento della propria missione nella Chiesa e nel mondo”*. Auspica che *“non venga meno la possibilità di offrire spazi di intenso ascolto della Parola di Dio nel silenzio e nella preghiera”* poiché: *“Gli Esercizi Spirituali rappresentano un cammino e un metodo particolarmente prezioso per cercare ed incontrare il volto di Dio in noi, e intorno a noi, e in tutte le cose, per conoscere la sua volontà e metterla in pratica”* (Benedetto XVI, 21 febbraio 2008).

Affidiamoci al Signore, perché Egli solo può farci ardere in cuore il bisogno ed il desiderio di stare un po' in disparte con Lui per ascoltarlo, conoscerlo, amarlo e seguirlo. Continuiamo a credere che il tempo del Vangelo è adesso e vogliamo stare ancora dentro questo nostro tempo; vogliamo esserci con Lui-.

Destinatari: famiglie, laici, religiose/i, sacerdoti

Gli esercizi spirituali offrono a tutti – famiglie, sacerdoti, religiosi e laici – grandi opportunità di silenzio, ascolto della Parola, raccoglimento e preghiera.

Per tutti **c'è la possibilità di partecipare con l'intera famiglia (figli compresi)**: è questa una attenzione dedicata alle famiglie, che vorremo diventasse uno stile e soprattutto una occasione e una proposta di formazione/animazione interattiva a misura dei figli.

Da domenica 17 a domenica 24 giugno 2012 – **CORSO INTERO**



iscrizioni entro 28 maggio 2012

Accoglienza dalle ore 16.00 alle 17.00. Inizio Esercizi Spirituali alle ore 18.30 con Eucaristia



ESERCIZI SPIRITUALI *per tutte le vocazioni*
L'ESPERIENZA DI DIO ALLA LUCE DELL'EVANGELISTA MARCO.
" Chi dice la gente che io sia? E voi chi dite che io sia?"



Saremo accompagnati nella riflessione da:

Don Mario Guariento sdb

Da domenica 17 a giovedì 21 giugno 2012 – **CORSO breve**



iscrizioni entro 28 maggio 2012

Accoglienza dalle ore 16.00 alle 17.00. Inizio Esercizi Spirituali alle ore 18.30 con Eucaristia



ESERCIZI SPIRITUALI *brevi per tutte le vocazioni*
L'ESPERIENZA DI DIO ALLA LUCE DELL'EVANGELISTA MARCO.
" Chi dice la gente che io sia? E voi chi dite che io sia?"



Saremo accompagnati nella riflessione da::

Don Mario Guariento sdb

Destinatari: famiglie, laici, religiose/i, sacerdoti

Per quanti non possono permettersi un tempo prolungato di preghiera e di ascolto della Parola e, tuttavia, desiderano alimentare la propria vita spirituale.

Per tutti **c'è la possibilità di partecipare con l'intera famiglia (figli compresi):** è questa una attenzione dedicata alle famiglie, che vorremo diventasse uno stile e soprattutto una occasione e una proposta di formazione/animazione interattiva a misura dei figli.

Da giovedì 21 a domenica 24 giugno 2012 – CORSO wweekend lungo 

iscrizioni entro 28 maggio 2012

Accoglienza giovedì dalle ore 18.00 alle ore 18.30 e dalle ore 21.30 alle ore 22.

Inizio Esercizi Spirituali alle ore 18.30 con Eucaristia.



ESERCIZI SPIRITUALI weekend lungo per tutte le vocazioni

L'ESPERIENZA DI DIO ALLA LUCE DELL'EVANGELISTA MARCO.

" Chi dice la gente che io sia? E voi chi dite che io sia?"



Saremo accompagnati nella riflessione da:

Don Mario Guariento sdb

Destinatari: famiglie, laici, religiose/i, sacerdoti

Per quanti non possono permettersi un tempo prolungato di preghiera e di ascolto della Parola e, tuttavia, desiderano alimentare la propria vita spirituale.

Per tutti **c'è la possibilità di partecipare con l'intera famiglia (figli compresi):** è questa una attenzione dedicata alle famiglie, che vorremo diventasse uno stile e soprattutto una occasione e una proposta di formazione/animazione interattiva a misura dei figli.

Da venerdì 22 a domenica 24 giugno 2012 – CORSO wweekend 

iscrizioni entro 28 maggio 2012

Accoglienza venerdì dalle ore 18.00 alle ore 18.30 e dalle ore 21.30 alle ore 22.

Inizio Esercizi Spirituali alle ore 18.30 con Eucaristia.



ESERCIZI SPIRITUALI weekend per tutte le vocazioni

L'ESPERIENZA DI DIO ALLA LUCE DELL'EVANGELISTA MARCO.

" Chi dice la gente che io sia? E voi chi dite che io sia?"



Saremo accompagnati nella riflessione da:

Don Mario Guariento sdb

Destinatari: famiglie, laici, religiose/i, sacerdoti

Per quanti non possono permettersi un tempo prolungato di preghiera e di ascolto della Parola e, tuttavia, desiderano alimentare la propria vita spirituale.

Per tutti **c'è la possibilità di partecipare con l'intera famiglia (figli compresi):** è questa una attenzione dedicata alle famiglie, che vorremo diventasse uno stile e soprattutto una occasione e una proposta di formazione/animazione interattiva a misura dei figli.

Il **Per-Corso** così pensato richiede una maggiore organizzazione perciò, quanto prima, abbiamo bisogno delle vostre adesioni. Vi preghiamo quindi di compilare il modulo allegato e di rispedirlo alla segreteria CeSNAF entro e non oltre la data stabilita.

Nella difficoltà di raggiungervi tutti personalmente, a breve, vi chiediamo voler diffondere l'iniziativa tra tutte le famiglie che conoscete, fra tutte le persone interessate e alle vostre vostre comunità. Inoltre vi chiediamo di farvi promotori e strumenti nelle mani del Signore perché anche altri possano avere la notizia e l'opportunità di vivere questa esperienza centrale per la nostra vita di credenti.

SEDE DEL CORSO Esercizi Spirituali



Centro di Spiritualità e Cultura "Garda Family House"

Via Beato Giuseppe Nascimbeni, 12 -37010 Castelletto di Brenzone VR

tel. 045/6598700 – fax. 045/6598888

info@gardafamilyhouse.it - www.ospitiamoconcuore.it

IMPORTANTE: Consigliamo gli ospiti, che escono dal casello autostradale di Affi (VR), di non usare l'indicazione proposta dal navigatore satellitare ma seguire la relativa segnaletica per Garda e Malcesine.

- Essendo **Esercizi Spirituali per tutte le vocazioni** il **"cammino"** si svolgerà con modalità rispettose di ogni partecipante.
- Per informazioni: 333/4845309.



Iscrizioni e Programma: <http://www.cesnaf.org>

segreteria@cesnaf.org – info@cesnaf.org - tel: 333/4845309-



Giornata di Spiritualità Nazaretana



Domenica 24 giugno 2012 **adesioni entro il 5 giugno 2012**

Accoglienza dalle ore 9.00. Inizio incontro ore 9.30. Eucarestia ore 12.00.

Termine previsto per le ore 19.00.



“...insieme a Nazareth”

Famiglia soggetto educante

Educare: incontro, relazione e fiducia

L'educazione è un cammino:

si pone nel rischio e nella complessità del divenire della persona

Ci accompagnerà nella riflessione: Don Mario Guariento sdb

“Dobbiamo vedere tutte le possibilità di bene che ci sono, le speranze, le nuove possibilità di vivere. E in ultimo, finalmente, vedere attraverso il momento attuale la necessità di una svolta, annunciarla, annunciare che essa non può avvenire senza una conversione interiore”. (Benedetto XVI)

La formazione è un'esperienza attraverso la quale una persona prende fisionomia: diviene se stessa, assume la sua originale identità che si esprime nelle scelte, negli atteggiamenti, nei comportamenti, negli stili di vita. Ai nostri occhi è particolarmente importante la formazione volta alla maturazione della fede, la quale attinge da alcuni doni fondamentali, tra cui la Parola di Dio, i sacramenti e la vicinanza ad una comunità. Solo la liberazione interiore, una fondata spiritualità, ci dà la forza, l'energia per contribuire alla trasformazione nostra e del mondo. Il costruttivo impegno di collaborazione con la famiglia, nello spirito della *“Famiglia di Nazareth”*, divenga sempre più uno spazio relazionale, che promuova il sapere e il crescere di identità libere e consapevoli, ci veda tutti partecipi e motivati ad approfondire, nello spirito di Nazareth, il nostro essere famiglia soggetto educante, cioè luogo di incontro, relazione e fiducia.

Lo sguardo incantato è quello della creatura umana aperta all'ascolto, capace di reale abbandono al mistero abissale che la abita.

“Ogni anima porta in sé il Cristo come in un grembo materno”
(Giovanni Crisostomo)

Per-Corso intensivo antropologico/spirituale di formazione integrata per credenti e non credenti del XXI secolo.

DESTINATARI: tutte le famiglie consapevoli che educare negli ambiti della vita quotidiana è una “resistenza sul valore della persona e delle relazioni personali”.

Per i figli: *per-corso* **Animatema di famiglia**

Nel pomeriggio per tutti: **Lab/Animatema/CeSNAF**

SEDE DELLA GIORNATA



Centro di Spiritualità e Cultura “Garda Family House”

Via Beato Giuseppe Nascimbeni, 12 -37010 Castelletto di Brenzone VR

tel. 045/6598700 – fax. 045/6598888

info@gardafamilyhouse.it - www.ospitiamoconcuore.it

IMPORTANTE: Consigliamo gli ospiti, che escono dal casello autostradale di Affi (VR), di non usare l'indicazione proposta dal navigatore satellitare ma seguire la relativa segnaletica per Garda e Malcesine.



Iscrizioni e Programma: <http://www.cesnaf.org>

segreteria@cesnaf.org – info@cesnaf.org - tel: 333/4845309-

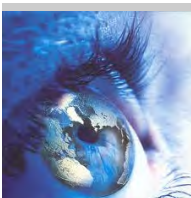

Speciale montagna: Folgaria (TN)

Estate/vacanza/spiritualità

Dal 23 al 29 luglio 2012 | adesioni entro il 12 giugno 2012

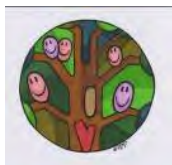

SETTIMANA Nazareth

“...perché tu sia felice (Dt 6,3)”

Educare, cammino di relazione e di fiducia



*“Non sono le cose ad essere difficili,
ma esse sono difficili perché noi non osiamo”. (Seneca)*

“Nell’orizzonte della comunità cristiana, la famiglia resta la prima e indispensabile comunità educante. [...] Educare in famiglia è oggi un’arte davvero difficile. [...] Padri e madri faticano a proporre con passione ragioni profonde per vivere e, soprattutto, a dire dei “no” con l’autorevolezza necessaria. Il legame con i figli rischia di oscillare tra la scarsa cura e atteggiamenti possessivi che tendono a soffocare la creatività e a perpetuarne la dipendenza. [...] La famiglia, a un tempo, è forte e fragile. [...] Il figlio vive all’interno di una rete di relazioni educanti che fin dall’inizio ne segna la personalità futura. [...] Esempio punto di riferimento resta la famiglia di Nazaret, dove Gesù “cresceva in sapienza, età e grazia davanti a Dio e agli uomini” (Lc 2,52)”. (CEI, Educare alla vita buona del vangelo. Orientamenti pastorali dell’Episcopato italiano per il decennio 2010-2020).

Per venire incontro alle varie esigenze familiari la Settimana è strutturata in due momenti :

da lunedì 23 a giovedì 26 luglio 2012 | adesioni entro il 12 giugno 2012

Arrivo nel pomeriggio. Accoglienza CeSNAF dalle ore 16.00 alle 18.00. Possibilità di pranzare, previa prenotazione direttamente alla reception.

Giornate di riposo e di accoglienza: accogliere significa valorizzare gli interlocutori, creare un clima di simpatia; è trasmettere *gioia*, nella consapevolezza che non c’è esperienza più significativa che vivere spazi di convivialità all’inizio di un percorso per conoscersi e rompere l’imbarazzo dei primi incontri, con le modalità che la fantasia e la contingenza ci suggeriscono. “Provare per credere!”.

da venerdì 27 a domenica 29 luglio 2012 | adesioni entro il 12 giugno 2012

Arrivo entro le ore 9.30. Accoglienza dalle ore 8.30 alle 9.20. Possibilità di arrivo giovedì in serata, previa prenotazione.

Spazio di incontro e confronto per genitori - e non solo - a partire da esperienze di crescita e di educazione/formazione “in atto” negli ambiti quotidiani. Luogo dove ascoltare, fare domande, esprimere dubbi, ricercare assieme per comprendere che educare è accendere la vita col dono della vita, suscitando i cammini di libertà di un’esistenza significativa e piena, spesa al servizio della verità che sola rende e renderà liberi. La posta in gioco nell’educazione è la scelta decisiva della persona: Parliamone...

Saranno con noi: Don Mario Guariento sdb, prof.ssa Chiara Palazzini,
suor Giulia Maria Cappozzo, pssf. e il team degli animatori CeSNAF

DESTINATARI: tutte le famiglie e le persone interessate

Opportunità di riflessione, di dialogo e di riposo per famiglie e singole persone interessate alla tematica e a vivere tale esperienza in un clima sereno, semplice e accogliente.

Per tutti **c'è la possibilità di partecipare con l'intera famiglia (figli compresi):** è questa una attenzione dedicata alle famiglie, che vorremo diventasse uno stile e soprattutto una occasione e una proposta di formazione/animazione interattiva a misura dei figli.

In questa **Settimana** di riflessione e di riposo pensata *con* la famiglia, verrà trattato il tema, monografico, per gli adulti e, contemporaneamente sarà offerto il *per-corso* **animatema di famiglia CeSNAF** per i figli, i quali saranno impegnati sullo stesso tema dei genitori, secondo modalità, tempi e contenuti adatti alla loro età.

Scopo della Settimana: approfondire la riflessione sulla persona, sul matrimonio e sulla famiglia, per poter illuminare la verità della donna e dell'uomo e far conoscere i diversi apporti dell'indagine antropologica, teologico-spirituale e delle scienze umane, portando avanti in tal modo la ricerca che l'Istituto delle Piccole Suore della Sacra Famiglia, sulle orme del suo fondatore Mons. Giuseppe Nascimbeni e della cofondatrice Madre Maria Domenica Mantovani, da sempre cerca di incrementare e vivere.

Parteciparvi, farla conoscere, diffonderla, arricchirsi dei suoi contenuti e fare dono ad altri di tale esperienza significa dare risposta ai grandi interrogativi che ci abitano, partecipare al dialogo culturale in atto nella famiglia e nella società, contribuendo su temi di grande importanza concreta e profetica alla nuova evangelizzazione.

► **SEDE DELLA SETTIMANA Nazareth**

Casa "S. Maria"

Via Madonna delle Grazie, 111

38064 COLPI DI FOLGARIA (TN)

TEL. 0464/721260 - FAX. 0464/721557

info@casa-santa-maria.it - santamaria.folgaria@libero.it

www.ospitiamoconcuore.it



Iscrizioni e Programma: <http://www.cesnaf.org>

segreteria@cesnaf.org – info@cesnaf.org - tel: 333/4845309-



La casa per ferie "Santa Maria" sorge sull'altopiano di Folgaria a 1260 m di altitudine. E' circondata da boschi dal verde smagliante e da una radura punteggiata di fiori, di fronte al Santuario Madonna delle Grazie e al campo di golf. Durante l'estate è al centro di amene passeggiate in piano e in inverno favorisce l'attività

sciistica grazie alla sua vicinanza agli impianti. Accoglie famiglie, gruppi di spiritualità, sacerdoti, religiosi, movimenti ecclesiali e parrocchiali... Si presta a percorsi di esercizi spirituali e a giornate di ritiro. E' ambiente adatto per ritemperarsi sia a livello fisico che spirituale, tutto all'insegna della semplicità, della comunione, caratteristiche delle Piccole Suore della Sacra Famiglia che si ispirano alla spiritualità di Nazareth. L'ambiente naturale e umano circostante stimola la contemplazione e dona agli ospiti la possibilità di dialogare sulle proprie esperienze di vita. **Aperta** tutto l'anno.

Estate - È il verde il colore dominante dell'estate a **Folgaria**, dei boschi e dei pascoli che fanno da scenario alla vacanza; è un luogo perfetto per le **famiglie** e i **bambini**, luogo di rinfresco ideale con possibilità di relax e di sport,: percorsi in mezzo ai boschi, prati e laghi, campi sportivi e percorsi mountain bike. Da non dimenticare il Giardino Botanico di Passo Coe, che non conserva soltanto un gran numero di piante, ma che suscita interesse anche per la morfologia e i fenomeni carsici della zona. L'altopiano di Folgaria conserva anche le memorie di una ricca storia secolare. Intorno al 1150 d.C. Folgaria ottiene dal vescovo-principe di Trento la concessione di "Magnifica Comunità", che comprende una vasta autonomia territoriale. Successivamente, l'altopiano passa sotto controllo di Venezia per ritornare più avanti alla Casa d'Austria. Sul territorio comunale passò la linea del fronte della Grande Guerra, e vi furono costruiti dagli austro-ungarici tre grandi fortificazioni: Forte Cherle, Dosso del Sommo di Serrada e Forte Sommo Alto.

Folgaria è citata tra le Città decorate al Valor Militare per la Guerra di Liberazione per via dei sacrifici della popolazione ed il sostegno alla lotta partigiana contro i nazisti durante la seconda guerra mondiale. Ogni 15 agosto i Folgaretiani ricordano l'eccidio avvenuto a Malga Zonta presso Passo Coe, dove nel 1944 i nazifascisti fucilarono 17 persone



Come Arrivare a Folgaria



Folgaria si trova in Trentino, in provincia di Trento, negli Altipiani Trentini.

Raggiungere Folgaria in auto

Per arrivare a Folgaria in macchina o in bus, basta prendere l'autostrada A22 del Brennero ed uscire al casello di Rovereto Nord oppure di Trento centro, oppure, per chi arriva dall'autostrada A31 della Valdadige, uscire al casello di Piovene Rocchette.

Raggiungere Folgaria in treno

Chi vuole raggiungere Folgaria in treno, deve scendere alla stazione ferroviaria di Rovereto. Siccome la stazione FFSS di Rovereto dista 18 km da Folgaria, è necessario prendere un bus.

Raggiungere Folgaria in aereo

L'aeroporto più vicino a Folgaria è l'Aeroporto Valerio Catullo di Verona Villafranca. L'aeroporto di Verona dista 90 km da Folgaria. E' possibile prendere un bus navetta che collega l'aeroporto con la stazione dei treni di Verona. Da qui prendere un treno diretto per Rovereto.

Da sabato 27 a domenica 28 ottobre 2012-iscrizioni entro 13 ottobre 2012

**Accoglienza sabato dalle ore 8.30. Inizia ore 9.30, termina con il pranzo della domenica.
Possibilità di pernottare venerdì, previa prenotazione Venerdì Eucaristia ore 18.30.**

Seminario di formazione

LA VITA È VOCAZIONE

Spiritualità cristiana declinata secondo l'alterità e la comunione dei carismi

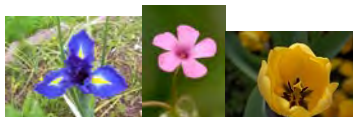

Saranno con noi:

don Mario Guariento, sdb, prof.ssa Chiara Palazzini,
suor Giulia Maria Cappozzo, pssf e il team animatori CeSNAF

“La ragione più alta dell’uomo consiste nella sua vocazione alla comunione con Dio” (GS 19)

*“Ogni vita è vocazione”. (Paolo VI, Enciclica *Populorum progressio* n. 15)*

“La vita come vocazione”. (Giovanni Paolo II, Tema Giornata Mondiale di Preghiera per le Vocazioni, 6 maggio 2001)

Rinnoviamoci ad ogni batter di polso. (Giuseppe Nascimbeni).

“Cosa vuol dire rinnovarsi nello spirito ad ogni batter di polso?

Vuol dire rinnovare più spesso possibile, continuamente, magari ad ogni batter di polso,[...] la ferma volontà di corrispondere alla nostra vocazione”. (Domenica Mantovani).

L'amore è il senso pieno della vita.

*Dio ha tanto amato l'uomo da dargli la sua stessa vita
e da renderlo capace di vivere e voler bene alla maniera divina.*

*In questo eccesso di amore, l'amore degli inizi,
l'uomo trova la sua radicale vocazione,
che è " vocazione santa " (2 Tim 1, 9).*

(Nuove vocazioni per una nuova Europa)

Come la santità è per tutti i battezzati in Cristo, così esiste una vocazione specifica per ogni vivente; e come la prima è radicata nel Battesimo, così la seconda è connessa al semplice fatto d'esistere. La vocazione è il pensiero provvidente del Creatore sulla singola creatura, è la sua idea-progetto, come un sogno che sta a cuore a Dio perché gli sta a cuore la creatura. Dio-Padre lo vuole diverso e specifico per ogni vivente. L'essere umano, infatti, è " chiamato " alla vita, e come viene alla vita, porta e ritrova in sé l'immagine di Colui che l'ha chiamato. Vocazione è la proposta divina di realizzarsi secondo quest'immagine, ed è unica singola irripetibile proprio perché tale immagine è inesauribile. Ogni creatura dice ed è chiamata a esprimere un aspetto particolare del pensiero di Dio. Lì trova il suo nome e la sua identità; afferma e mette al sicuro la sua libertà e originalità. (Nuove vocazioni per una nuova Europa)

“Tu ci hai fatti per Te Signore, e il nostro cuore è inquieto finché non riposa in te” S.Agostino. Uno dei primi passi dell’“esistere in ricerca” è non lasciare inaridire la propria sete, non permettere a nessuno e a niente, fosse anche la nostra povertà, di avvilire questa promessa di compimento. E poi metterla a confronto, giocarla, farla dialogare con la vita concreta.

La ricerca della pienezza, della felicità conosce un'intima certezza, come inscritta nelle fibre del cuore: esiste, può esistere una risposta. Dio chiama tutti e ciascuno a vivere in relazione con Lui. Ognuno trova il proprio modo di rispondere a questa chiamata. In questo senso la vita è anche, sempre, una vocazione.

aperto a coloro che desiderano fare di ogni frammento di vita una relazione d'amore con Dio. "Donna, chi cerchi?" sono le prime parole di Gesù risorto. Cercare, essere cercati, chiamati, sapere riconoscere le tracce di questa voce è un dono di grazia per tutti e insieme un cammino.

SEDE DEL Seminario di formazione



Centro di Spiritualità e Cultura "Garda Family House"

Via Beato Giuseppe Nascimbeni, 12 -37010 Castelletto di Brenzone VR

tel. 045/6598700 – fax. 045/6598888

info@gardafamilyhouse.it - www.ospitiamoconcuore.it

IMPORTANTE: Consigliamo gli ospiti, che escono dal casello autostradale di Affi (VR), di non usare l'indicazione proposta dal navigatore satellitare ma seguire la relativa segnaletica per Garda e Malcesine.



Iscrizioni e Programma: <http://www.cesnaf.org>

segreteria@cesnaf.org – info@cesnaf.org - tel: 333/4845309-

Da sabato 10 a domenica 11 novembre 2012 **iscrizioni entro 31 ottobre 2012**

Il Per-corso inizia alle ore 9.30 di sabato e termina con il pranzo della domenica.

Una sola giornata! Possibilità di pernottare da venerdì, previa prenotazione.



...sotto i riflettori a 360°

"Pastorale familiare integrata: al centro la persona"

"Pastorale familiare integrata: al centro la persona"

1

Valorizzare la vita quotidiana come luogo in cui vivere una spiritualità essenziale e incarnata; contribuire in modo creativo e vivo alla vita degli sposi e delle nostre famiglie. Rendere i valori dello spirito il cuore della vita; vivere una spiritualità che dà sapore alla vita; saper dare vita ad un laboratorio di spiritualità laicale, che interpreti le persone di oggi e faccia intravedere e sperimentare la bellezza del dare a Dio Padre il primo posto.

Come, nell'esperienza degli sposi e della famiglia la vita può diventare preghiera e la preghiera scandire, accompagnare, trasformare la vita? Come aiutare le persone componenti la famiglia a far entrare nella loro "regola di vita" esperienze spirituali ordinarie? Come essere testimoni del Vangelo nella vita e attraverso la vita? Tutti abbiamo bisogno di un "polmone spirituale"...

Guideranno l'incontro la prof.ssa Elena Bartolini e suor Giulia Maria Cappozzo, pssf.

SEDE del Per-Corso



Centro di Spiritualità e Cultura "Garda Family House"

Via Beato Giuseppe Nascimbeni, 12 -37010 Castelletto di Brenzone VR

tel. 045/6598700 – fax. 045/6598888

info@gardafamilyhouse.it - www.ospitiamoconcuore.it

IMPORTANTE: Consigliamo gli ospiti, che escono dal casello autostradale di Affi (VR), di non usare l'indicazione proposta dal navigatore satellitare ma seguire la relativa segnaletica per Garda e Malcesine.



Iscrizioni e Programma: <http://www.cesnaf.org>

segreteria@cesnaf.org – info@cesnaf.org - tel: 333/4845309-

Da sabato 8 a domenica 9 dicembre 2012 **iscrizioni entro 20 novembre 2012**

Il Per-corso inizia alle ore 9.30 di sabato e termina con il pranzo della domenica.

Una sola giornata! Possibilità di pernottare da venerdì con Eucaristia ore 18.30.



...sotto i riflettori a 360°

"Pastorale familiare integrata: al centro la persona"

"Pastorale familiare integrata: al centro la persona"

2

Guideranno l'incontro Don Mario Guariento, sdb e suor Giulia Maria Cappozzo, pssf.

Come educare le persone, gli sposi, la famiglia ad una riflessione che li porta a "vivere dentro" ogni aspetto della vita e dell'attualità? Quali sono le fonti generatrici di mentalità e di cultura? Conosciamo i meccanismi dell'odierna società della comunicazione globale?

SEDE DEL PER-CORSO



Centro di Spiritualità e Cultura "Garda Family House"

Via Beato Giuseppe Nascimbeni, 12 -37010 Castelletto di Brenzone VR

tel. 045/6598700 – fax. 045/6598888

info@gardafamilyhouse.it - www.ospitiamoconcuore.it

IMPORTANTE: Consigliamo gli ospiti, che escono dal casello autostradale di Affi (VR), di non usare l'indicazione proposta dal navigatore satellitare ma seguire la relativa segnaletica per Garda e Malcesine.



Iscrizioni e Programma: <http://www.cesnaf.org>

segreteria@cesnaf.org – info@cesnaf.org - tel: 333/4845309-

Beati Giuseppe Nascimbeni
e Maria Domenica Mantovani



CENTRO STUDI NAZARETH ALTA FORMAZIONE (CeSNAF)

per la promozione integrale della persona, della coppia e della famiglia
Viale Vaticano, 92 - 00165 ROMA - <http://www.cesnaf.org> - info@cesnaf.org

Pellegrinaggi

Anno 2012

ESTATE, UN TEMPO PER LO SPIRITO

► Dal 24 al 31 agosto 2012



TERRASANTA

► Dal 24 al 28 Settembre 2012



Fatima e Santiago



Sono aperte le pre-iscrizioni-

PER INFO

CeSNAF: Sr. Giulia Maria Cappozzo: 333/4845309 - info@cesnaf.org -
www.cesnaf.org

Experience Travel: Chiara Merzari: 346 /7968474 - 045 /8104324 -
chiara@experientctravel.it

- EXPERIENCE TRAVEL di Bastiani Travel s.r.l.-VIA ALBERE, 53 - 37138 VR
FAX:0458107144-chiara@experientctravel.it-roberta@experientctravel.it